

# LEY N° 21.516 DE PRESUPUESTO 2023

Servicio Nacional de Prevención y Respuesta Ante Desastres (SENAPRED)



# LEY N°21.516 DE PRESUPUESTO 2023

- Presupuesto distribuido por subtítulos

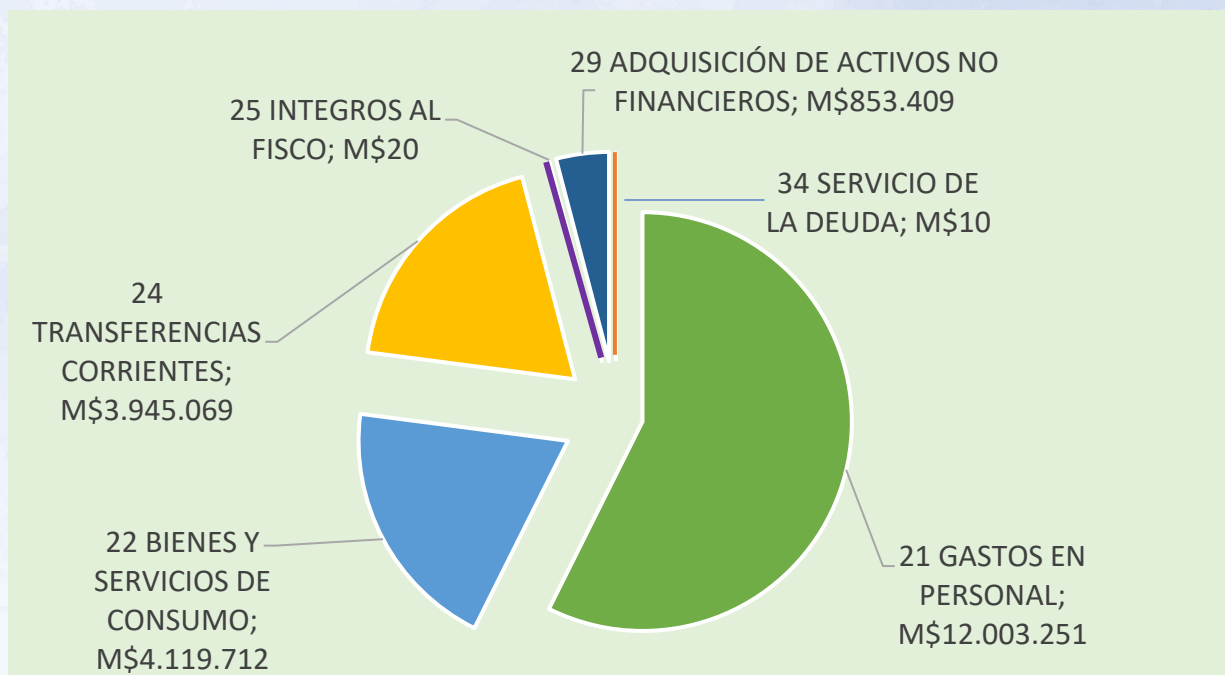

El presupuesto de SENAPRED, es de M\$20.921.471 y se encuentra distribuido en los siguientes subtítulos presupuestarios: 21, 22, 24, 25, 29 y 34.



# LEY N°21.516 DE PRESUPUESTO 2023

## Subtítulo 21: Gastos en Personal M\$12.003.251



- **Dotación máxima de personal: 475**
- **Convenios con personas naturales: 7**



# LEY N°21.516 DE PRESUPUESTO 2023

## Subtítulo 22: Bienes y Servicios de Consumo M\$4.119.712



Subtítulo destinado a cubrir los gastos de Mantenimiento de Telecomunicaciones – Sistemas de Información – Mantenimiento de edificios y vehículos – Servicios básicos – Servicios Generales – Arriendo de Oficinas Regionales – Arriendo de bodegas y gastos menores.



# LEY N°21.516 DE PRESUPUESTO 2023

## Subtítulo 24: Transferencias Corrientes M\$3.945.069



Elementos de primera necesidad en emergencia, M\$568.762



Red de Respaldo de Telecomunicaciones- Ejército de Chile, M\$285.968



Capacitación en Protección Civil - Simulacros y Programa CERT, M\$175.962



Red Sismológica Universidad de Chile, M\$2.914.367



Programa de Gestión del Riesgo de Desastres, M\$10



# LEY N°21.516 DE PRESUPUESTO 2023

Subtítulo 29: Adquisición de Activos no Financieros M\$853.409



**Vehículos**  
**M\$358.552**



**Mobiliario y Otros**  
**M\$52.126**



**Máquinas y Equipos (Equipos de Telecomunicaciones)**  
**M\$234.157**

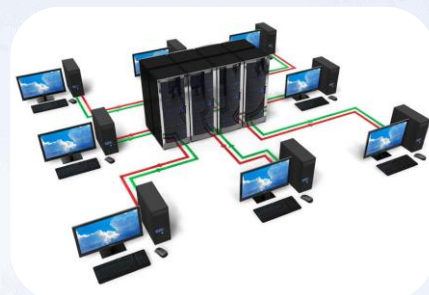

**Equipos Informáticos**  
**M\$74.513**



**Programas Informáticos (Licencias)**  
**M\$134.061**



# LEY N°21.516 DE PRESUPUESTO 2023

## Subtítulo 25: Íntegros al Fisco M\$20

- Corresponde a los reintegros a Rentas Generales de la Nación (Ejemplo: saldos no utilizados de convenios y licencias médicas de ISAPRES).

## Subtítulo 34: Servicio de la Deuda M\$10 (Deuda flotante)

- Desembolsos financieros, consistentes en amortizaciones, intereses y otros gastos originados por endeudamiento interno o externo (Ejemplo: Deudas a proveedores con ejecución al 31 de diciembre del año anterior).



# Fin de la Presentación

Servicio Nacional de Prevención y Respuesta Ante Desastres (SENAPRED)

